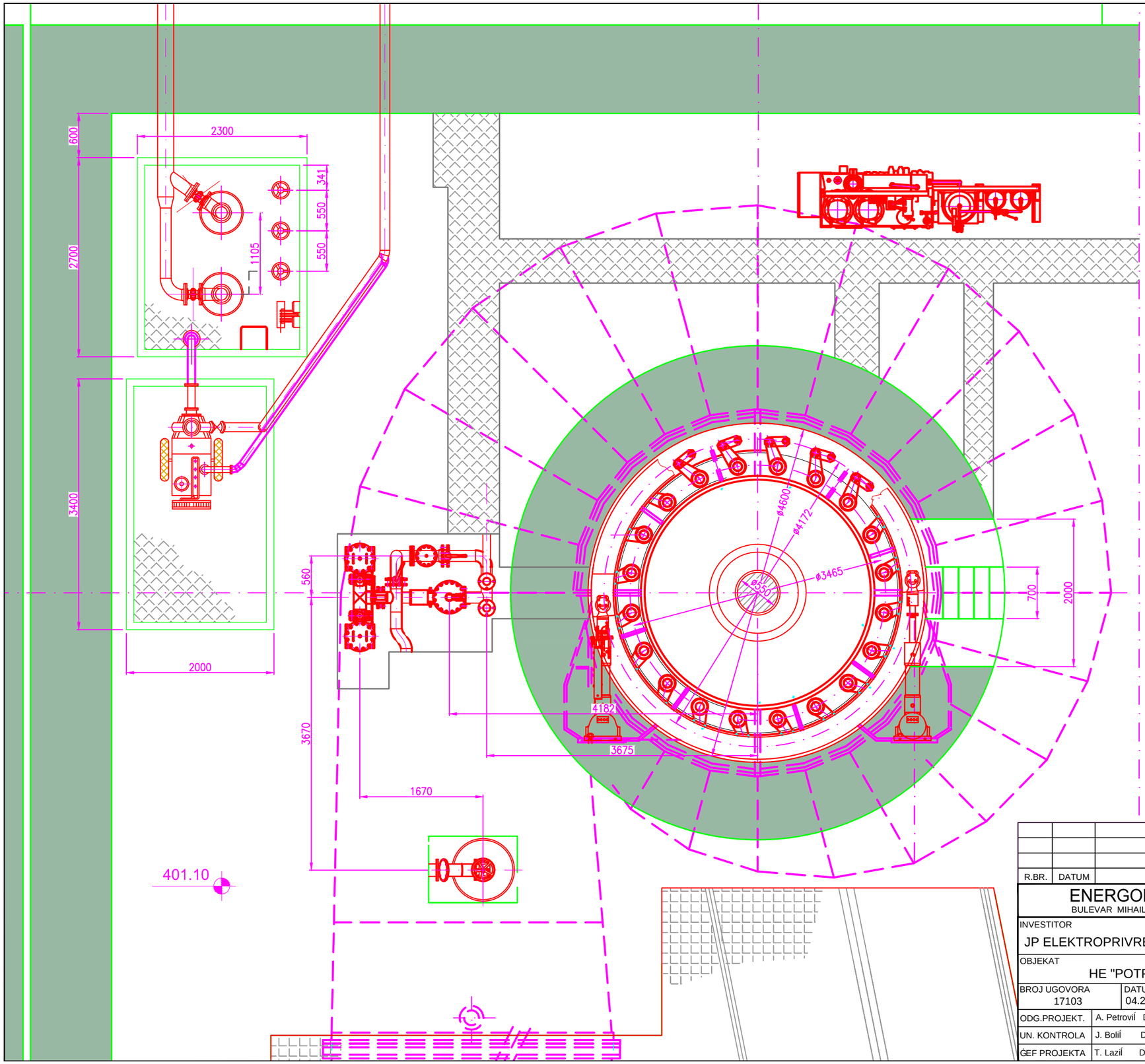

R.BR.	DATUM	OPIS IZMENE	POTPIS

ENERGOPROJEKT-HIDROINŽENJERING A.D.
BULEVAR MIHAILA PUPINA 12, BEOGRAD, SRBIJA

INVESTITOR JP ELEKTROPRIVREDA SRBIJE			PROJEKAT STUDIJA O PROCENI UTICAJA REKONSTRUKCIJE POSTOJEĆIH AGREGATA NA HE „POTPEĆ" I DOGRADNJE NOVOG AGREGATA
OBJEKAT HE "POTPEĆ"			CRTEŽ AGREGAT C OSNOVA NA KOTI 401,10 DETALJI
BROJ UGOVORA 17103	DATUM 04.2018.	FAZA SUŽS	
ODG.PROJEKT.	A. Petrović Dipl. Ing. maš.		RJ 110-204 / RAZMERA 1:50 / LISTOVA 1 / LIST 1
UN. KONTROLA	J. Bolić Dipl. Ing. maš.		DEO PROJEKTA M / ŠIFRA CRTEŽA 17103-SUŽS-00-12 / BR.CRT./IZMENA 12
GEF PROJEKTA	T. Lazić Dipl. Ing. el.		